FICHE GRATUITE · PROBLÈMES CE1-CE2

Le bon calcul : 8 problèmes pièges

15 min
Corrigés à la dernière page



Avant de calculer, je raconte l'histoire sans les nombres et je dessine le schéma. Attention : les mots « plus » ou « perdu » ne disent pas toujours quelle opération faire !

1 ★ Inès a 64 perles. Elle a 18 perles de plus que Zoé. Combien de perles Zoé a-t-elle ?

Mon calcul : .....

Ma réponse : Zoé a ..... perles.

2 ★ Max a perdu 12 billes à la récré. Il lui en reste 29. Combien de billes avait-il avant la récré ?

Mon calcul : .....

Ma réponse : Max avait ..... billes.

3 ★ Un paquet de 10 biscuits coûte 3 €. Nina achète 4 paquets. Combien paie-t-elle ?

Mon calcul : .....

Ma réponse : Nina paie ..... €.

4 ★ Dans la classe, il y a 27 élèves. 15 sont des filles. Combien y a-t-il de garçons ?

Mon calcul : .....

Ma réponse : Il y a ..... garçons.

FICHE GRATUITE · PROBLÈMES CE1-CE2

Le bon calcul : la suite

15 min
Corrigés à la dernière page

5 ★ Le chat de Malo pèse 5 kg. Le chien pèse 6 kg de plus que le chat. Combien pèse le chien ?

Mon calcul : .....

Ma réponse : Le chien pèse ..... kg.

6 ★★ Le chien de Léna pèse 6 fois plus que son chat, qui pèse 5 kg. Combien pèse le chien ?

Mon calcul : .....

Ma réponse : Le chien pèse ..... kg.

7 ★★ Sacha range 42 bonbons dans des sachets de 6 bonbons. Combien de sachets remplit-il ?

Mon calcul : .....

Ma réponse : Il remplit ..... sachets.

8 ★★ Emma achète un livre à 8 € et un stylo à 3 €. Elle paie avec un billet de 20 €. Combien d'argent lui rend-on ?

Mes calculs : .....

.....

Ma réponse : On lui rend ..... €.

Je retiens

Les 3 questions à me poser : 1. Qu'est-ce que je cherche ? 2. Le résultat sera-t-il plus grand ou plus petit que les nombres de l'énoncé ? 3. Ai-je besoin de tous les nombres ?

FICHE GRATUITE · POUR LE PARENT

Les corrigés

15 min
Corrigés à la dernière page

1. 64 - 18 = 46 → Zoé a 46 perles.

2. 12 + 29 = 41 → Max avait 41 billes.

3. 4 × 3 = 12 → Nina paie 12 €.

4. 27 - 15 = 12 → Il y a 12 garçons.

5. 5 + 6 = 11 → Le chien pèse 11 kg.

6. 5 × 6 = 30 → Le chien pèse 30 kg.

7. 42 ÷ 6 = 7 → Il remplit 7 sachets.

8. 8 + 3 = 11 ; 20 - 11 = 9 → On lui rend 9 €.

Pour le parent

Les pièges de cette fiche : problème 1, « de plus que » qui se soustrait ; problème 2, « perdu » qui s'additionne ; problème 3, un nombre inutile (10) ; problèmes 5 et 6, « de plus » ou « fois plus » ; problème 8, deux étapes.



Pour aller plus loin

Le cahier « Problèmes de maths CE1-CE2 : le schéma en barres pas à pas » travaille chacun de ces pièges dans une séance dédiée : 30 séances de 15 minutes, plus de 100 problèmes et tous les corrigés.

monenfantapprend.com/cahier-problemes-ce1-ce2

ENVIE DE CONTINUER ?

La suite de cette fiche est dans le cahier « Problèmes de maths CE1-CE2 »

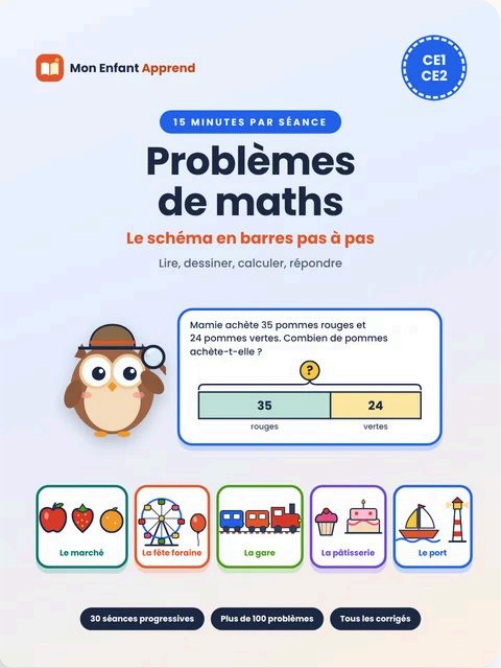

Une méthode pour ne plus se tromper d'opération

Un cahier pour résoudre les problèmes de maths au CE1 et au CE2 grâce au schéma en barres, pas à pas.

Les 5 schémas sont découverts un par un, avec un exemple résolu, puis à compléter, à choisir et à dessiner seul. Corrigés inclus.

14 €

PDF à imprimer · téléchargement immédiat

Découvrir le cahier et voir des pages en extrait

monenfantapprend.com/cahier-problemes-ce1-ce2

Pourquoi un cahier ? Une fiche, c'est une séance. Le cahier, c'est une progression complète dans le bon ordre, avec un guide pour le parent et tous les corrigés, pour avancer un peu chaque jour sans rien préparer.